

三月至五月訓練時間表

場地	班號	組別	日期	星期	時間	名額
港 島 區						
鯽魚涌公園人造草 足球場 2 號場 (近海澤街)	HKQB-U7/U12(3) 15/16	7 歲以下 12 歲以下	2016 年 03 月 20, 27 日 04 月 3, 10, 24 日 05 月 1, 8, 15 日	日	0800 至 0930	每組別 30 名
跑馬地人造草 足球場 3 號場	HKHV-U7/U12(3) 15/16	7 歲以下 12 歲以下	2016 年 03 月 20, 27 日 04 月 3, 10, 24 日 05 月 1, 8, 15 日	日	0800 至 0930	每組別 30 名
九 龍 區						
旺角界限街 人造草足球場	KLMK-U7/U12(3) 15/16	7 歲以下 12 歲以下	2016 年 03 月 20, 27 日 04 月 3, 10, 24 日 05 月 1, 8, 15 日	日	0800 至 0930	每組別 30 名
九龍灣公園 人造草足球場	KLKB-U7/U12(3) 15/16	7 歲以下 12 歲以下	2016 年 03 月 20, 27 日 04 月 3, 10, 24 日 05 月 1, 8, 15 日	日	0800 至 0930	每組別 30 名
新 界 區						
將軍澳寶翠公園 硬地足球場	NTSK- U7/U12(3) 15/16	7 歲以下	2016 年 03 月 20, 27 日 04 月 3, 10, 24 日 05 月 1, 8, 15 日	日	0900 至 1030	每組別 30 名
		12 歲以下			1030 至 1200	
屯門恒貴街遊樂場 / 屯門青田遊樂場 硬地足球場	NTTM-U7/U12(3) 15/16*	7 歲以下	2016 年 03 月 27 日 04 月 3 日 05 月 1, 8*, 15*, 29 日 06 月 5, 12 日	日	0800 至 0930	每組別 30 名
		12 歲以下			0930 至 1100	
荃灣城門谷 小型足球場	NTTW-U7(3) 15/16	7 歲以下	2016 年 03 月 20, 27 日 04 月 3, 10, 24 日 05 月 1, 8, 15 日	日	0800 至 0930	每組別 30 名
	NTTW-U12(3) 15/16	12 歲以下			0930 至 1100	
大埔寶湖道 硬地足球場	NTTP-U7/U12(3) 15/16	7 歲以下	2016 年 03 月 20, 27 日 04 月 3, 10, 24 日 05 月 1, 8, 15 日	日	0800 至 0930	每組別 30 名
		12 歲以下			0930 至 1100	

備註:

*因場地調動關係，5 月 8 及 15 日 NTTM-U7/U12(3) 15/16 第三期訓練班地點將更改為屯門青田遊樂場硬地足球場。

會員號碼： _____ 會員姓名： _____ 出生年份： _____

有興趣報名的會員請填妥表格後，連同報名費(只接受支票，抬頭寫「The Hong Kong Football Association Limited」)、一個填上回郵地址及貼上足夠郵資的回郵信封親遞或寄回本會。先到先得，額滿即止。

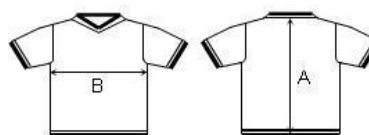

如支票未能兌現，本會將會收取申請人港幣\$100 之行政費用。

圖中位置	3XS	2XS	XS	S	M	L
A 後衫長	51cm	58cm	64cm	66cm	69cm	71cm
B 胸闊	36cm	38cm	41cm	42cm	45cm	47cm

*2015-16 年度的新會員 費用為港幣\$120 元正
 本年度首次報名參加訓練班 費用為港幣\$750 元正 (包括球衣、球褲及球襪各一)
 非首次報名參加(已有制服) 費用為港幣\$600 元正

附送 Puma evoPOWER5 五人足球乙個(學員必須每堂帶備出席課堂，如有遺失，補購價為港幣 150 元)

請於參加的活動 □ 內加上✓號，並填上制服尺碼。(制服尺碼一經選擇，將不能更改)

7 歲以下組別 (2009 年至 2011 年間的出生者)
12 歲以下組別 (2004 年至 2008 年間的出生者)

場地	班號	時間	組別	本年度首次參加	非首次參加
鯽魚涌公園人造草足球場 2 號場 (近海澤街)	HKQB-U7(3)15/16	0800-0930	7 歲以下	<input type="checkbox"/> \$750	<input type="checkbox"/> \$600
	HKQB-U12(3)15/16		12 歲以下	<input type="checkbox"/> \$750	<input type="checkbox"/> \$600
跑馬地人造草足球場 3 號場	HKHV-U7(3)15/16	0800-0930	7 歲以下	<input type="checkbox"/> \$750	<input type="checkbox"/> \$600
	HKHV-U12(3)15/16		12 歲以下	<input type="checkbox"/> \$750	<input type="checkbox"/> \$600
旺角界限街人造草足球場	KLMK-U7(3)15/16	0800-0930	7 歲以下	<input type="checkbox"/> \$750	<input type="checkbox"/> \$600
	KLMK-U12(3)15/16		12 歲以下	<input type="checkbox"/> \$750	<input type="checkbox"/> \$600
九龍灣公園人造草足球場	KLKB-U7(3)15/16	0800-0930	7 歲以下	<input type="checkbox"/> \$750	<input type="checkbox"/> \$600
	KLKB-U12(3)15/16		12 歲以下	<input type="checkbox"/> \$750	<input type="checkbox"/> \$600
將軍澳寶翠公園硬地足球場	NTSK-U7(3)15/16	0900-1030	7 歲以下	<input type="checkbox"/> \$750	<input type="checkbox"/> \$600
	NTSK-U12(3)15/16	1030-1200	12 歲以下	<input type="checkbox"/> \$750	<input type="checkbox"/> \$600
屯門恒貴街遊樂場 / 屯門青田遊樂場硬地足球場	NTTM-U7(3)15/16	0800-0930	7 歲以下	<input type="checkbox"/> \$750	<input type="checkbox"/> \$600
	NTTM-U12(3)15/16	0930-1100	12 歲以下	<input type="checkbox"/> \$750	<input type="checkbox"/> \$600
荃灣城門谷小型足球場	NTTW-U7(3)15/16	0800-0930	7 歲以下	<input type="checkbox"/> \$750	<input type="checkbox"/> \$600
	NTTW-U12(3)15/16	0930-1100	12 歲以下	<input type="checkbox"/> \$750	<input type="checkbox"/> \$600
大埔寶湖道硬地足球場	NTTP-U7(3)15/16	0800-0930	7 歲以下	<input type="checkbox"/> \$750	<input type="checkbox"/> \$600
	NTTP-U12(3)15/16	0930-1100	12 歲以下	<input type="checkbox"/> \$750	<input type="checkbox"/> \$600

備註:

1. 有興趣報名的會員請填妥本活動報名表格，連同報名費(只接受支票，抬頭寫「The Hong Kong Football Association Limited」)、一個填上回郵地址及貼上足夠郵資的回郵信封親遞或寄回本會。先到先得，額滿即止。如支票未能兌現，本會將會收取申請人港幣\$100 之行政費用。
2. 本會將不會接受任何資料不全的申請，恕不留位；報名一經接納，費用概不發還。
3. 為保障參加者，建議參加者自行購買意外保險。
4. 主辦機構保留修改章程的權利，參加者不得異議。