



## 2018/19 年度 中銀香港港超青苗訓練計劃 足球訓練班(第四期)

### 六月至八月訓練時間表

場地	班號	組別	日期	星期	時間	名額
港 島 區						
鯽魚涌公園人造草 足球場 2 號場 (近海澤街)	HKQB-U6/U8(1) 18/19	6 歲以下 8 歲以下	2019 年 6 月 9,23,30, 2019 年 7 月 7,14,21,28 日 2019 年 8 月 4 日	日	0800 至 0930	每組別 22 名
	HKQB-U10/U12(1) 18/19	10 歲以下 12 歲以下				
跑馬地人造草 足球場 3 號場	HKHV-U6/U8(1) 18/19	6 歲以下 8 歲以下	2019 年 6 月 9,23,30, 2019 年 7 月 7,14,21,28 日 2019 年 8 月 4 日	日	0800 至 0930	每組別 22 名
	HKHV-U10/U12(1) 18/19	10 歲以下 12 歲以下				
九 龍 區						
界限街遊樂場人造草 地足球場	KLMK-U6/U8(1) 18/19	6 歲以下 8 歲以下	2019 年 6 月 9,23,30, 2019 年 7 月 7,14,21,28 日 2019 年 8 月 4 日	日	0800 至 0930	每組別 22 名
	KLMK-U10/U12(1) 18/19	10 歲以下 12 歲以下				
九龍灣公園 7 人 人造草足球場	KLKB-U6/U8(1) 18/19	6 歲以下 8 歲以下	2019 年 6 月 9,23,30, 2019 年 7 月 7,14,21,28 日 2019 年 8 月 4 日	日	0800 至 0930	每組別 22 名
	KLKB-U10/U12(1) 18/19	10 歲以下 12 歲以下				
新 界 區						
將軍澳寶翠公園 硬地足球場	NTSK-U6/U8(1) 18/19	6 歲以下 8 歲以下	2019 年 6 月 9,23,30, 2019 年 7 月 7,14,21,28 日 2019 年 8 月 4 日	日	0900 至 1030	每組別 22 名
	NTSK-U10/U12(1) 18/19	10 歲以下 12 歲以下			1030 至 1200	
石排頭遊樂場 硬地足球場	NTTM-U6/U8(1) 18/19	6 歲以下 8 歲以下	2019 年 6 月 9,23,30, 2019 年 7 月 7,14,21,28 日 2019 年 8 月 4 日	日	0800 至 0930	每組別 22 名
	NTTM-U10/U12(1) 18/19	10 歲以下 12 歲以下			0930 至 1100	



荃灣城門谷 小型硬地足球場	NTTW-U6/U8(1) 18/19	6歲以下 8歲以下	2019年 6月 9,23,30, 2019年 7月 7,14,21,28 日 2019年 8月 18 日	日	0800 至 0930	每組別 22名
	NTTW-U10/U12(1) 18/19	10歲以下 12歲以下			0930 至 1100	
粉嶺百福田心遊樂場 人造草足球場	NTN-U6/U8(1) 18/19	6歲以下 8歲以下	2019年 6月 9,23,30, 2019年 7月 7,14,21,28 日 2019年 8月 4 日	日	0800 至 0930	每組別 22名
	NTN-U10/U12(1) 18/19	10歲以下 12歲以下				

## 中銀香港港超青苗訓練計劃足球訓練班,免費試堂,立即參加!

編號	場地	組別	日期	星期	時間
T1	鯪魚涌公園人造草 足球場 2 號場(近海 澤街)	所有組別	2018 年 09 月 23 日	日	0800 至 0930
T2	跑馬地人造草足球 場 3 號場	所有組別	2018 年 09 月 23 日	日	0800 至 0930
T3	將軍澳寶翠公園 硬地足球場	第一節 U6/ U8 第二節 U10/U12	2018 年 09 月 23 日	日	一: 0900 至 1030 二: 1030 至 1200
T4	石排頭遊樂場 硬地足球場	第一節 U6/ U8 第二節 U10/U12	2018 年 10 月 07 日	日	一: 0800 至 0930 二: 0930 至 1100
T5	荃灣城門谷 小型足球場	第一節 U6/ U8 第二節 U10/U12	2018 年 09 月 16 日	日	一: 0800 至 0930 二: 0930 至 1100
T6	粉嶺百福田心遊樂 場人造草足球場	所有組別	2018 年 09 月 23 日	日	0800 至 0930
T7	九龍灣公園 7 人 人造草足球場	所有組別	2018 年 09 月 23 日	日	0800 至 0930
T8	旺角詩歌舞街 七人足球場	所有組別	2018 年 09 月 23 日	日	0800 至 0930

如欲報名,可寫上 1) 欲報名之班別編號 2) 姓名及年齡 3)時間 4)聯絡電話 及 5) 聯絡電郵 並電郵至 [pljunior@hkfa.com](mailto:pljunior@hkfa.com). (每節限 22 人,先報先得,額滿即止)



## 2018/19 年度 中銀香港港超青苗訓練計劃 足球訓練班(第四期)

會員姓名： \_\_\_\_\_ 性別： \_\_\_\_\_ 出生年份： \_\_\_\_\_

有興趣報名的會員請填妥表格後，連同報名費(只接受支票，抬頭寫「The Hong Kong Football Association Limited」)、一個填上回郵地址及貼上足夠郵資的回郵信封親遞或寄回本會。先到先得，額滿即止。

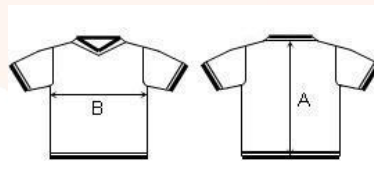

如支票未能兌現，本會將會收取申請人港幣\$100 之行政費用。

圖中位置	3XS	2XS	XS	S	M	L
A 後衫長	56cm	62cm	65cm	67cm	69cm	71cm
B 胸闊	35cm	40cm	45cm	49cm	53cm	57cm

- 2018-19 年度的新會員 費用為港幣\$50 元正
- 首次報名參加訓練班 費用為港幣\$750 元正 (包括球衣、球褲及球襪各一) (上年度參加過的則不用付 150 元購買裝備。)
- 非首次報名參加(已有制服) 費用為港幣\$600 元正

附送足球乙個(學員必須每堂帶備出席課堂，如有遺失，補購價為港幣 150 元)

請於參加的活動  內加上✓號，並填上制服尺碼。(制服尺碼一經選擇，將不能更改)

6 歲以下組別 (2013 年至 2014 年間的出生者)	8 歲以下組別 (2011 年至 2012 年間的出生者)
10 歲以下組別 (2009 年至 2010 年間的出生者)	12 歲以下組別 (2007 年至 2008 年間的出生者)

### 備註:

- 有興趣報名的會員請填妥本活動報名表格，連同報名費(只接受支票，抬頭寫「The Hong Kong Football Association Limited」)、一個填上回郵地址及貼上足夠郵資的回郵信封親遞或寄回本會。先到先得，額滿即止。如支票未能兌現，本會將會收取申請人港幣\$100 之行政費用。
- 本會將不會接受任何資料不全的申請，恕不留位；報名一經接納，費用概不發還。
- 活動前兩小時如遇三號颱風或以上、黃色、紅色或黑色暴雨警告訊號懸掛時，所有活動將一律取消。如因天氣影響而取消之活動將不再作安排。
- 為保障參加者，建議參加者自行購買意外保險。
- 主辦機構保留修改章程的權利，參加者不得異議。





# BOCHK PL JUNIOR



WWW.HKFA.COM



HKLEAGUE



HKPREMIERLEAGUE

PL Junior贊助:



中國銀行(香港)  
BANK OF CHINA (HONG KONG)

場地	班號	時間	組別	首次參加	非首次參加
鯽魚涌公園人造草 足球場 2 號場 (近海澤街)	HKQB-U6(1)18/19	0800-0930	6 歲以下	<input type="checkbox"/> \$750	<input type="checkbox"/> \$600
	HKQB-U8(1)18/19		8 歲以下	<input type="checkbox"/> \$750	<input type="checkbox"/> \$600
	HKQB-U10(1)18/19		10 歲以下	<input type="checkbox"/> \$750	<input type="checkbox"/> \$600
	HKQB-U12(1)18/19		12 歲以下	<input type="checkbox"/> \$750	<input type="checkbox"/> \$600
跑馬地人造草 足球場 3 號場	HKHV-U6(1)18/19	0800-0930	6 歲以下	<input type="checkbox"/> \$750	<input type="checkbox"/> \$600
	HKHV-U8(1)18/19		8 歲以下	<input type="checkbox"/> \$750	<input type="checkbox"/> \$600
	HKHV-U10(1)18/19		10 歲以下	<input type="checkbox"/> \$750	<input type="checkbox"/> \$600
	HKHV-U12(1)18/19		12 歲以下	<input type="checkbox"/> \$750	<input type="checkbox"/> \$600
界限街遊樂場人造 草地足球場	KLMK-U6(1)18/19	0800-0930	6 歲以下	<input type="checkbox"/> \$750	<input type="checkbox"/> \$600
	KLMK-U8(1)18/19		8 歲以下	<input type="checkbox"/> \$750	<input type="checkbox"/> \$600
	KLMK-U10(1)18/19		10 歲以下	<input type="checkbox"/> \$750	<input type="checkbox"/> \$600
	KLMK-U12(1)18/19		12 歲以下	<input type="checkbox"/> \$750	<input type="checkbox"/> \$600
九龍灣公園 7 人 人造草足球場	KLKB-U6(1)18/19	0800-0930	6 歲以下	<input type="checkbox"/> \$750	<input type="checkbox"/> \$600
	KLKB-U8(1)18/19		8 歲以下	<input type="checkbox"/> \$750	<input type="checkbox"/> \$600
	KLKB-U10(1)18/19		10 歲以下	<input type="checkbox"/> \$750	<input type="checkbox"/> \$600
	KLKB-U12(1)18/19		12 歲以下	<input type="checkbox"/> \$750	<input type="checkbox"/> \$600
將軍澳寶翠公園 硬地足球場	NTSK- U6(1)18/19	0900-1030	6 歲以下	<input type="checkbox"/> \$750	<input type="checkbox"/> \$600
	NTSK- U8(1)18/19	1030-1200	8 歲以下	<input type="checkbox"/> \$750	<input type="checkbox"/> \$600
	NTSK- U10(1)18/19		10 歲以下	<input type="checkbox"/> \$750	<input type="checkbox"/> \$600
	NTSK- U12(1)18/19		12 歲以下	<input type="checkbox"/> \$750	<input type="checkbox"/> \$600
石排頭遊樂場 硬地足球場	NTTM-U6(1)18/19	0800-0930	6 歲以下	<input type="checkbox"/> \$750	<input type="checkbox"/> \$600
	NTTM-U8(1)18/19	0930-1100	8 歲以下	<input type="checkbox"/> \$750	<input type="checkbox"/> \$600
	NTTM-U10(1)18/19		10 歲以下	<input type="checkbox"/> \$750	<input type="checkbox"/> \$600
	NTTM-U12(1)18/19		12 歲以下	<input type="checkbox"/> \$750	<input type="checkbox"/> \$600
荃灣城門谷小型硬 地足球場	NTTW-U6(1)18/19	0800-0930	6 歲以下	<input type="checkbox"/> \$750	<input type="checkbox"/> \$600
	NTTW-U8(1)18/19	0930-1100	8 歲以下	<input type="checkbox"/> \$750	<input type="checkbox"/> \$600
	NTTW-U10(1)18/19		10 歲以下	<input type="checkbox"/> \$750	<input type="checkbox"/> \$600
	NTTW-U12(1)18/19		12 歲以下	<input type="checkbox"/> \$750	<input type="checkbox"/> \$600
粉嶺百福田心遊樂 場人造草足球場	NTN-U6(1)18/19	0800-0930	6 歲以下	<input type="checkbox"/> \$750	<input type="checkbox"/> \$600
	NTN-U8(1)18/19		8 歲以下	<input type="checkbox"/> \$750	<input type="checkbox"/> \$600
	NTN-U10(1)18/19		10 歲以下	<input type="checkbox"/> \$750	<input type="checkbox"/> \$600
	NTN-U12(1)18/19		12 歲以下	<input type="checkbox"/> \$750	<input type="checkbox"/> \$600

主辦單位:

PL Junior贊助:



中國銀行(香港)  
BANK OF CHINA (HONG KONG)